

Data presentazione: 11/10/1988 - Data: 15/03/2007 - Vis. n. RM00328060 - Richiesta n. 92498 - Richiedente ROMEO
 Modulo catastale di acq.: A3(27x42) - Part. di scala: 1:1

Catasto dei Fabbricati - Situazione al 15/03/2007 - Comune di ARDEA (M213) - < Foglio: 56 Particella: 1575 - Subalterno 3 >
 DELL' ORSA MAGGIORE piano: T-1-S1 interno: 2;

MODULARIO
 F. rig. rend. 498



MINISTERO DELLE FINANZE
 DIREZIONE GENERALE DEL CATASTO E DEI S.S.TT.EE.
CATASTO EDILIZIO URBANO (RDL 13-4-1939, n. 652)

MOD. AN (CEU)
 LIRE
 400

Planimetria di u.i.u. in Comune di ARDEA via ORSA MAGGIORE civ. S.N.C.

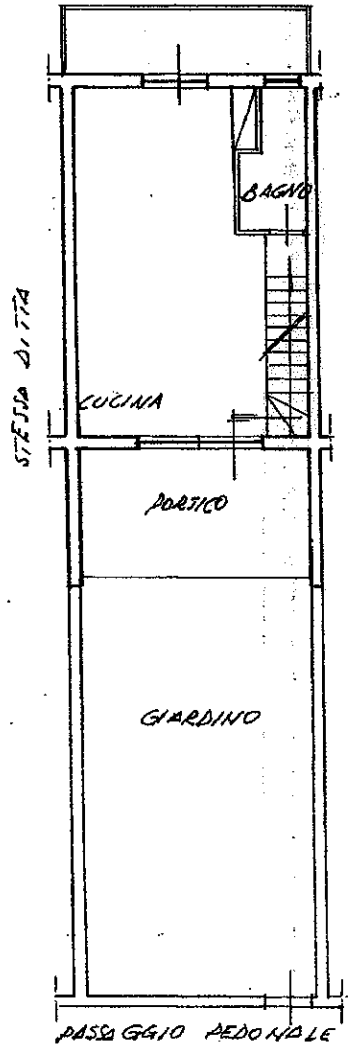

PIANO TERRA; H=2.80
 INT. 2

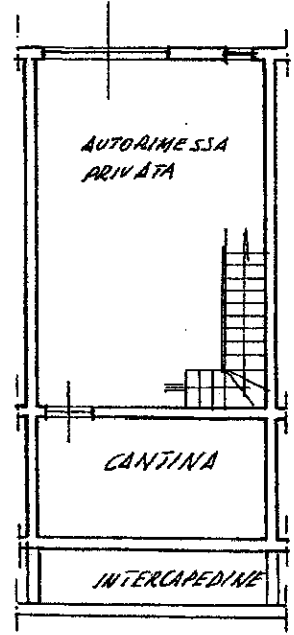

PIANO INTERRATO
 H=2.20

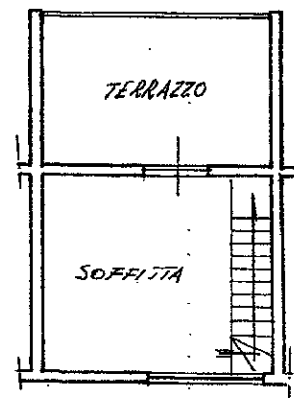

PIANO PRIMO
 H=2.30 M

ORIENTAMENTO

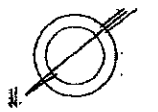

SCALA DI 1/100

Dichiarazione di N.C. <input checked="" type="checkbox"/> Denuncia di variazione <input type="checkbox"/>	Compilata dal <u>ARCHITETTO</u> <u>GIO. RGIO NALLAMACI</u> <small>(titolo, cognome e nome)</small>	RISERVATO ALL'UFFICIO
Identificativi catastali F. <u>56</u> - <u>A</u>	Iscritto all'albo de <u>ELL'ARCHITETTI</u> della provincia di <u>PO TENZA</u> n. <u>334</u>	

