

Agenzia delle Entrate
CATASTO FABBRICATI
Ufficio Provinciale di
Roma

Dichiarazione protocollo n. RM0211012 del 15/05/2018

Planimetria di u.i.u. in Comune di Ardea

Via Sirio

civ. 8

Identificativi Catastali:

Sezione:
Foglio: 57
Particella: 249
Subalterno: 502

Compilata da:
Velletrani Daniele

Iscritto all'albo:
Geometri

Prov. Roma

N. 10367

Scheda n. 1

Scala 1:200

PIANTA P. TERRA
ABITAZIONE INT.4
H=2.70

PIANTA P. PRIMO
ABITAZIONE INT.4
H=2.70

MAPPALE 253

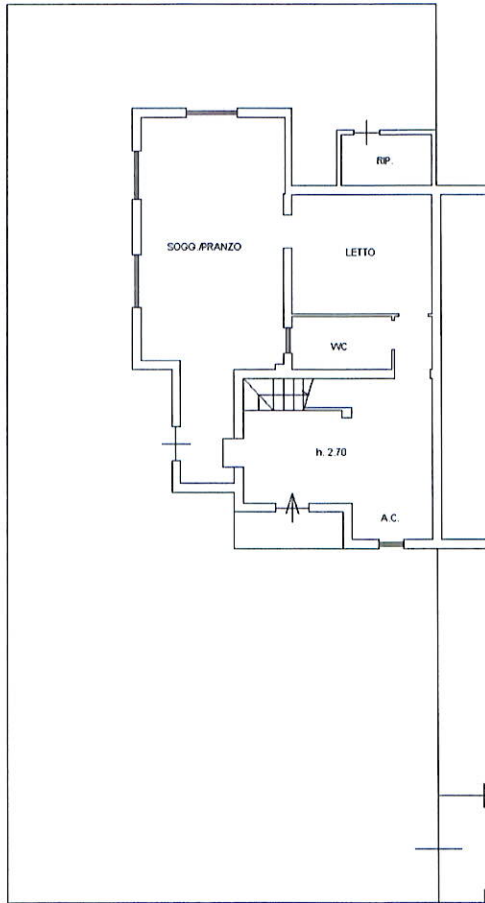

sub 6

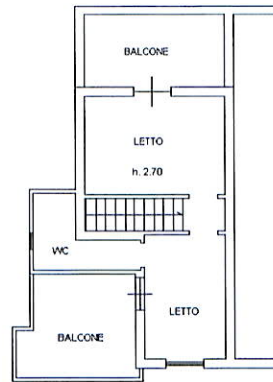

PIANTA P. PRIMO

sub 1

MAPPALE 243



Ultima planimetria in atti