Ultima planimetria in atti
Data presentazione:01/03/1990 - Data: 26/04/2021 - n. T212566 - Richiedente: BSTLNZ73P26H501S
Totale schede: 1 - Formato di acquisizione: A3(297x420) - Formato stampa richiesto: A4(210x297)

MODULARIO
F. rig. rend. 496

MINISTERO DELLE FINANZE
DIREZIONE GENERALE DEL CATASTO E DEI SS.TT.EE.

CATASTO EDILIZIO URBANO (RDL 13-4-1939, n. 652)

MOD. AN (CEU)
LIRE 400

Planimetria di u.i.u. in Comune di Ardea via vicolo afinco int. 10 civ. SNC

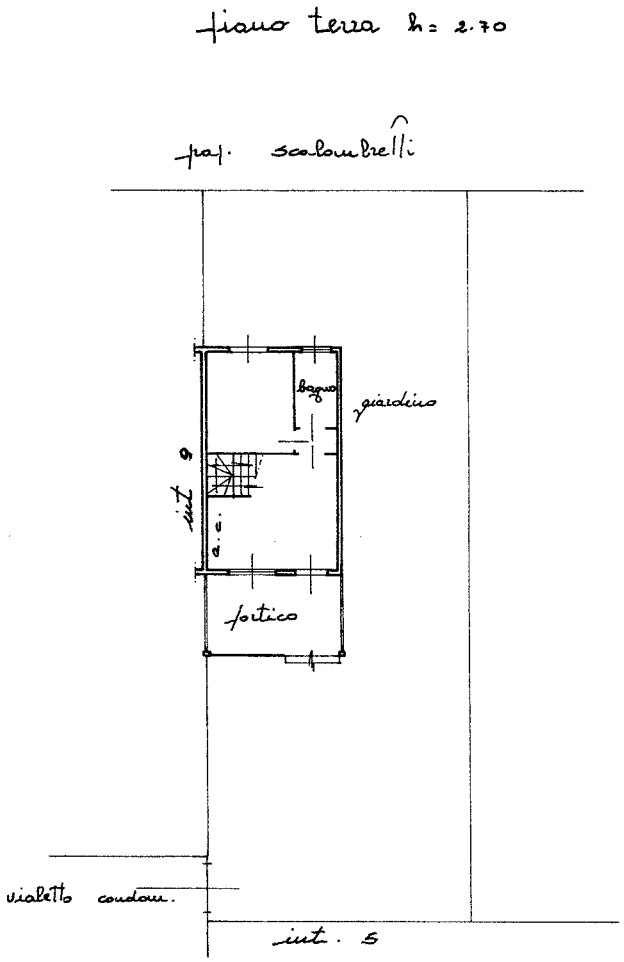

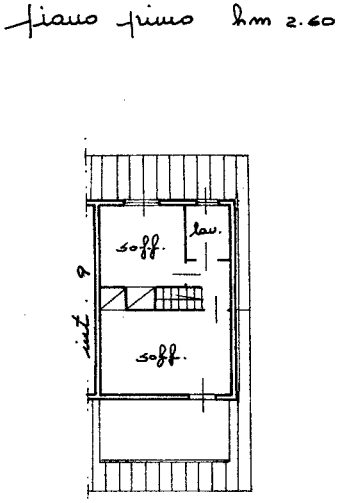

ORIENTAMENTO

SCALA DI 1:200

Dichiarazione di N.C. ☒
Denuncia di variazione ☐

Identificativi catastali
F. 56 ALL 21°
n. 1196 sub. 11 - 6

Compilata dal Geometra (Nome, cognome e nome) Corso Francesco Paolo
Iscritto all'albo dei Geometri della provincia di Roma n. 6797
Data 19/02/1990 Firma

COLLEGIO DEI GEOMETRI DI ROMA
FRANCESCO PAOLO CORSO
ALBO N° 6797

RISERVATO ALL'UFFICIO

Data presentazione:01/03/1990 - Data: 26/04/2021 - n. T212566 - Richiedente: BSTLNZ73P26H501S

Catasto dei Fabbricati - Situazione al 26/04/2021 - Comune di ARDEA (M213) - < Foglio: 56 - Particella: 1196 - Subalterno: 6 > 0
VIALE CORONA BOREALE piano: T-1 lotto: 10;